Karta Ogrodu y Placu w Radomiu na Przedmieściu Mleczna położonego a dla Marcina Staruńskiego z Gróntow Kościelnych odznaczonego w Dniach Czerwca 817. przez Tomasza de Wiernek G.P.

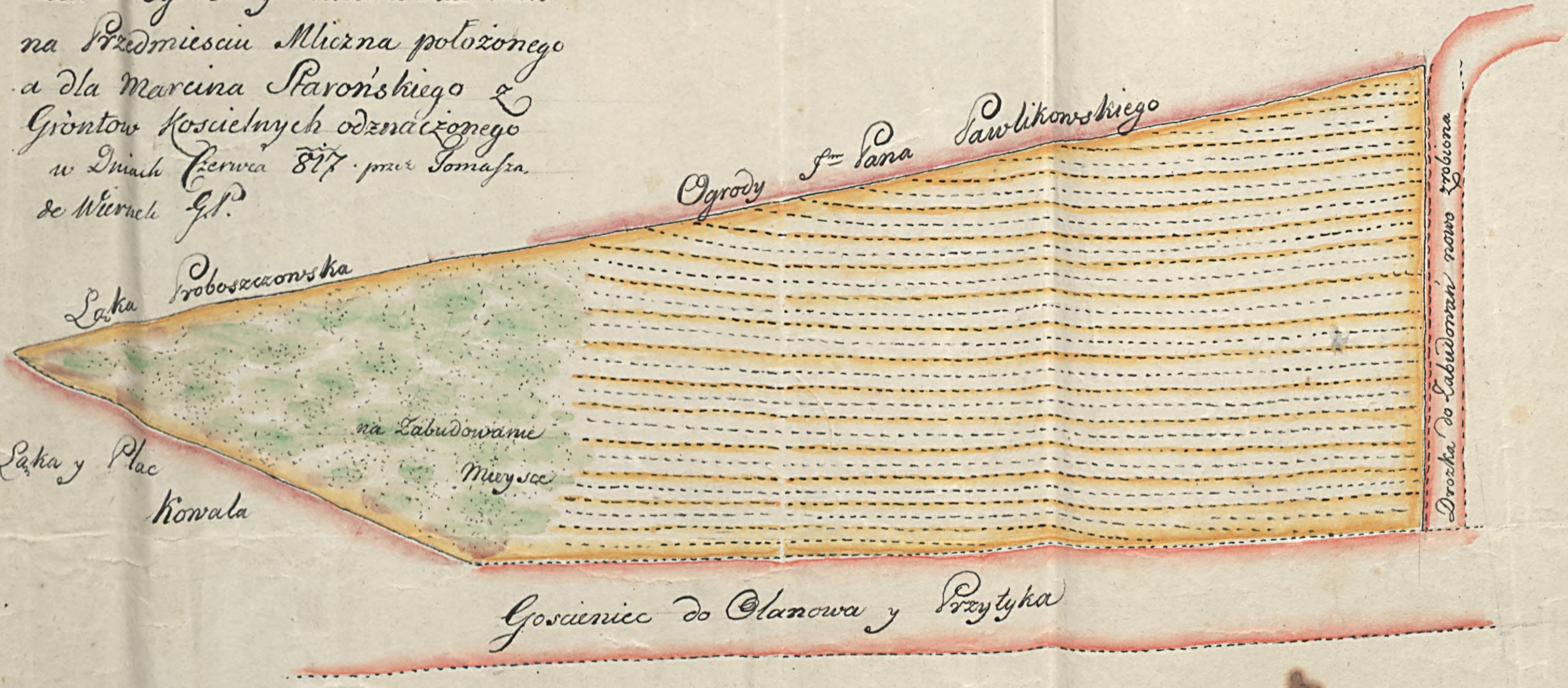

Cały ten Ogród oprocz Łąki Obeymuie Morg 1. prętow 232

Podziałka 60 Sążni Miary War.

1 2 3 4 5 10 15 20 25 30 35 40 45 50 55 60.